PROSES PERMOHONAN KELULUSAN TEKNIKAL ICT (JTICT) GERAN PENYELIDIKAN

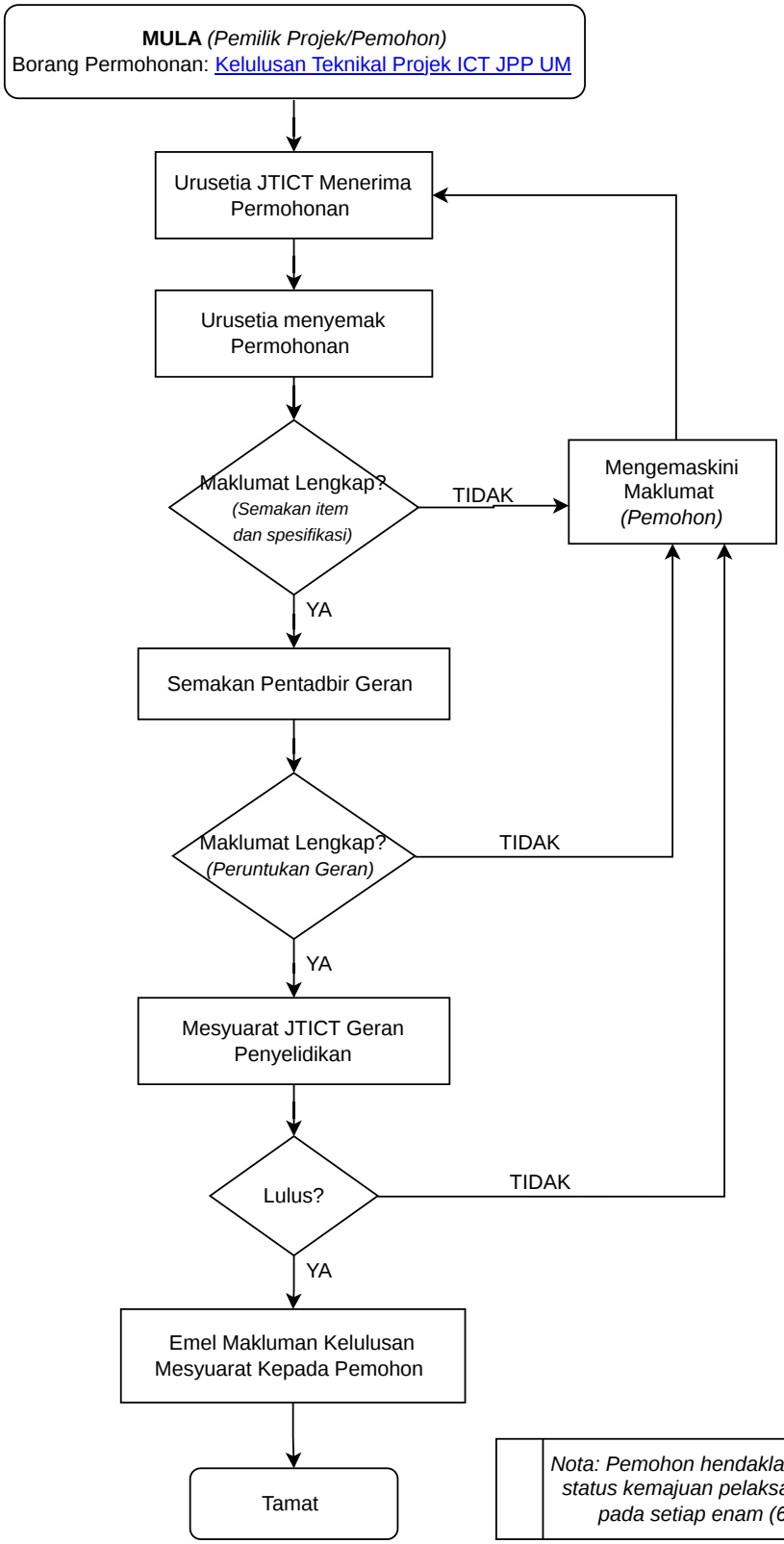

Nota: Pemohon hendaklah melaporkan status kemajuan pelaksanaan projek pada setiap enam (6) bulan.

Kemaskini 16.07.2026
MFI/JPP